En raison d'un mouvement de grève d'une partie de notre personnel, l'édition Clermont Métropole n'est disponible qu'en version numérique. Nous vous prions d'accepter nos excuses. Plus d'informations.

Livre

Les enjeux de la transition écologique en Auvergne vus par le journaliste Damien Caillard

Article réservé aux abonnés

Publié le 27/02/2023 à 11h22 | Antoine Delacou

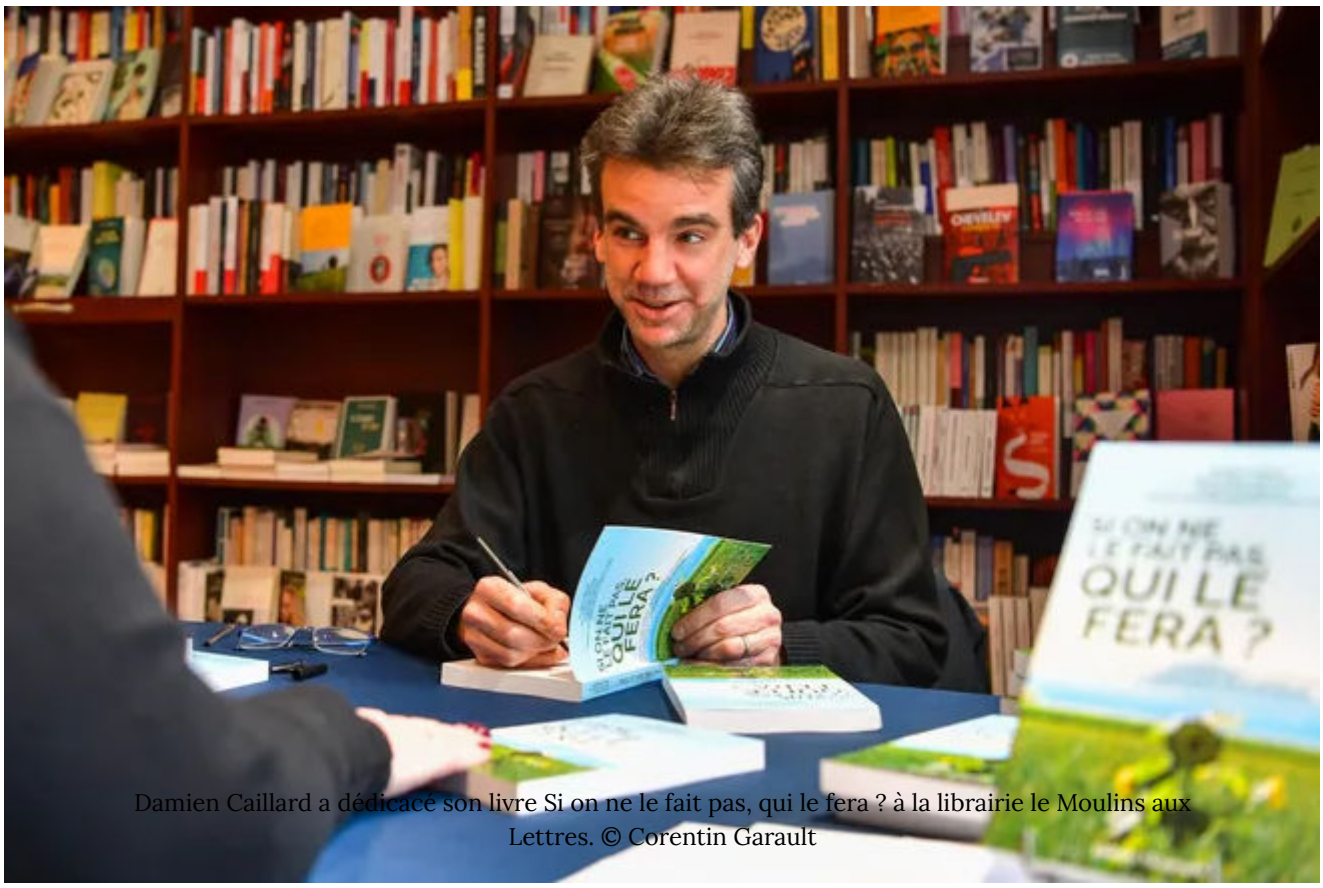

Damien Caillard a dédicacé son livre Si on ne le fait pas, qui le fera ? à la librairie le Moulins aux Lettres. © Corentin Garault

Coécrit par le journaliste Damien Caillard, le livre « Si on ne le fait pas qui le fera ? » éclaire les enjeux de la transition écologique en Auvergne par l'entremise de trente-sept entretiens avec des acteurs locaux.

Damien Caillard, est-ce que l'Auvergne est à l'heure en matière de transition écologique ?

C'est un territoire où les habitants vivent dans un environnement assez préservé et où la nature n'est jamais très loin. Mais cette proximité peut donner la fausse impression que tout va bien. Or, il va falloir se battre. Car, comme partout ailleurs, il y a des déséquilibres qui arrivent en Auvergne à cause du changement climatique. Tous les multiples problèmes liés à l'eau, évidemment. Mais aussi les problèmes de la qualité des sols, les problèmes de pollution à l'ozone, les problèmes de dégradation des forêts générant une augmentation des risques d'incendie… Alors, il y a des warnings qui commencent à s'allumer dans la tête des Auvergnats. La prise de conscience est en train de prendre forme. Ça ne veut pas dire qu'on va pouvoir éviter certaines crises. Mais, en tout cas, on va pouvoir mieux s'y préparer et mieux y répondre.

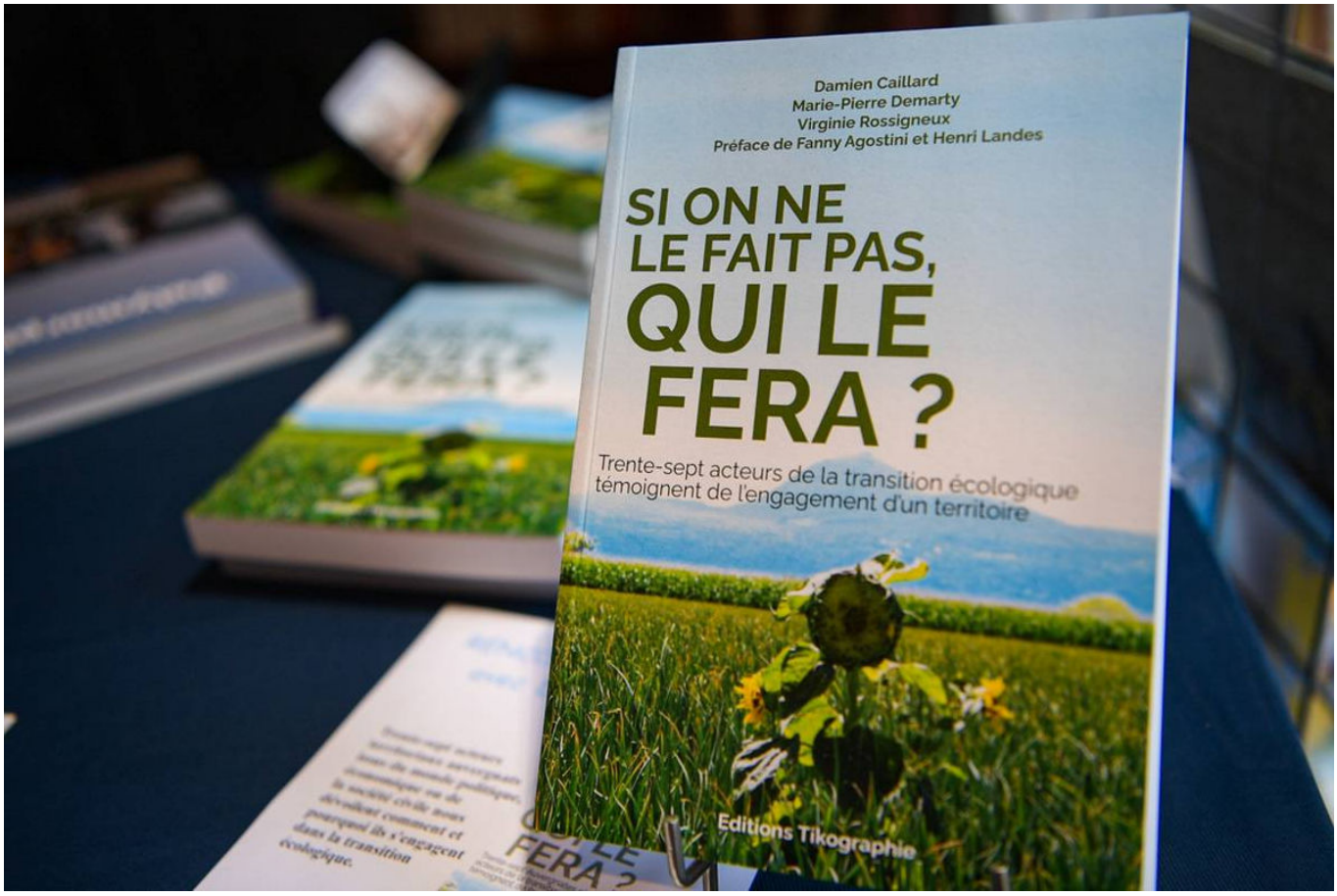

Dans votre livre, vous avez d'ailleurs recueilli 37 témoignages d'acteurs locaux qui témoignent d'une prise de conscience et

d'initiatives en Auvergne...

Il y a une vraie dynamique dans notre région, car les habitants sont très attachés à leur territoire. Pour ce livre, dans ce contexte du dérèglement climatique, nous sommes allés voir des élus, des chercheurs, des énergéticiens, des militants associatifs, des chefs d'entreprise... Tous ces gens aux profils différents agissent à leur manière. Ce qui est intéressant, c'est de voir la diversité des analyses et des actions. L'une des morales de l'histoire, c'est qu'il faut accepter la diversité des mobilisations. Tout ça compose une mosaïque qui, in fine, représente notre territoire. Un territoire, ce n'est pas qu'un genre d'acteurs. Tout le monde a un rôle à jouer. Un territoire, c'est différents acteurs qui, aujourd'hui, doivent impérativement travailler tous ensemble pour que l'Auvergne devienne vraiment résiliente. C'est toute la question que nous traitons dans ce livre. Nous avons essayé de comprendre comment un territoire peut se préparer au changement.

A lire aussi :

Trente-sept Auvergnats acteurs de la transition écologique montrent l'exemple dans un même ouvrage

---

Citez-nous une action qui va vraiment dans le bon sens pour sensibiliser les gens au changement climatique...

La fresque sur le climat. D'ailleurs, il y en aura une sur Moulins le 12 mars. Ce sont des ateliers collectifs, pédagogiques, ludiques, sur les enjeux énergie-climat. En trois heures, autour de fondements scientifiques, les participants peuvent comprendre les bases du changement climatique et leurs impacts sur l'environnement et sur les êtres humains.

Coécrit par Damien Caillard, Virginie Rossigneux et Marie-Pierre Demarty, le livre « Si on ne le fait pas qui le fera ? » est disponible en librairie (19 euros, éditions Tikographie). Pour toutes informations et événements autour de ce livre : www.livretransitionauvergne.fr

Interview Antoine Delacou

MOULINS ENVIRONNEMENT ALLIER

LIRE PLUS D'ARTICLES